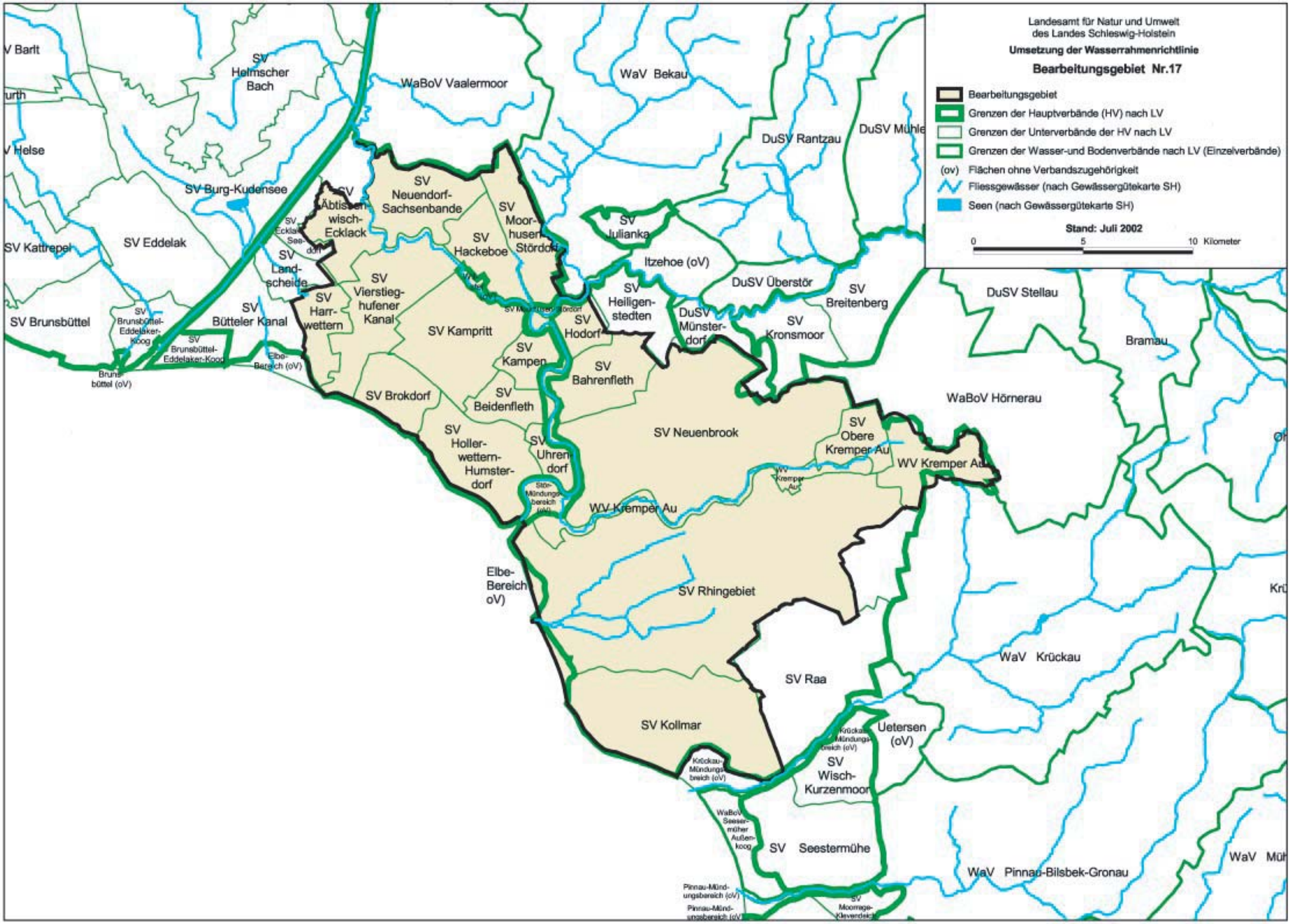
Landesamt für Natur und Umwelt
des Landes Schleswig-Holstein
Umsetzung der Wasserrahmenrichtlinie
Bearbeitungsgebiet Nr.17
Bearbeitungsgebiet
Grenzen der Hauptverbände (HV) nach LV
Grenzen der Unterverbände der HV nach LV
Grenzen der Wasser-und Bodenverbände nach LV (Einzelverbände)
(ov) Flächen ohne Verbandszugehörigkeit
Fliessgewässer (nach Gewässergütekarte SH)
Seen (nach Gewässergütekarte SH)
Stand: Juli 2002
0
5
10 Kilometer
SV Helmscher Bach
WaBoV Vaalermoor
WaV Bekau
DuSV Rantzau
SV Burg-Kudensee
SV Ähtissenwisch-Ecklack
SV Neuendorf-Sachsenbande
SV Moorhusen-Stördorf
SV Hackeboe
SV Julianka
SV Kattrepel
SV Eddelak
SV Landscheide
SV Vierstieghufener Kanal
SV Harrwettern
Itzehoe (oV)
DuSV Überstör
SV Heiligenstedten
DuSV Münsterdorf
SV Breitenberg
DuSV Stellau
SV Brunsbüttel
SV Brunsbüttel-Eddelaker-Koog
SV Bütteler Kanal
SV Kampritt
SV Hodorf
SV Kronsmoor
Bramau
SV Kampen
SV Bahrenfleth
SV Brokdorf
SV Beidenfleth
WaBoV Hörnerau
SV Holler-wettern-Humsterdorf
SV Uhrendorf
SV Neuenbrook
SV Obere Kremper Au
WV Kremper Au
WV Kremper Au
Elbe-Bereich oV)
SV Rhingebiet
WaV Krückau
SV Raa
SV Kollmar
Uetersen (oV)
SV Wisch-Kurzenmoor
SV Seestermühe
WaV Pinnau-Bilsbek-Gronau