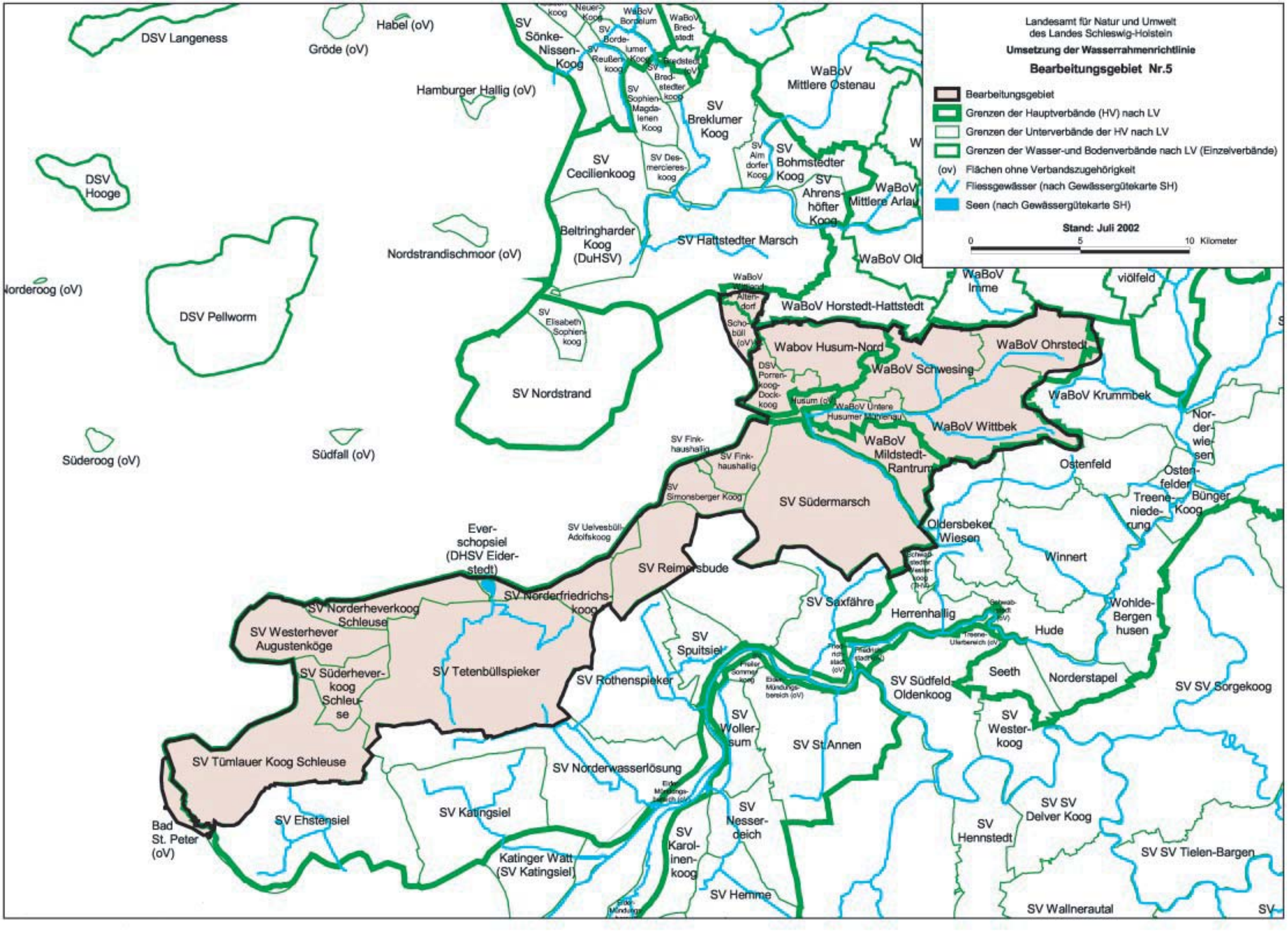
Landesamt für Natur und Umwelt
des Landes Schleswig-Holstein
Umsetzung der Wasserrahmenrichtlinie
Bearbeitungsgebiet Nr.5
Bearbeitungsgebiet
Grenzen der Hauptverbände (HV) nach LV
Grenzen der Unterverbände der HV nach LV
Grenzen der Wasser-und Bodenverbände nach LV (Einzelverbände)
(ov) Flächen ohne Verbandszugehörigkeit
Fliessgewässer (nach Gewässergütekarte SH)
Seen (nach Gewässergütekarte SH)
Stand: Juli 2002
0
5
10 Kilometer
DSV Langeness
Gröde (oV)
Habel (oV)
Hamburger Hallig (oV)
DSV Hooge
Nordstrandischmoor (oV)
DSV Pellworm
Süderoog (oV)
Südfall (oV)
SV Sönke-Nissen-Koog
SV Breklumer Koog
SV Cecilienkoog
Beltringharder Koog (DuHSV)
SV Hattstedter Marsch
WaBoV Mittlere Ostenau
SV Bohmstedter Koog
SV Ahrens-höfter Koog
WaBoV Mittlere Arlau
WaBoV Old
WaBoV Imme
WaBoV Horstedt-Hattstedt
SV Nordstrand
Wabov Husum-Nord
WaBoV Schwesing
WaBoV Ohrstedt
WaBoV Krummbek
WaBoV Wittbek
WaBoV Mildstedt-Rantrum
SV Südermarsch
Ostenfeld
Oldersbeker Wiesen
Winnert
Herrenhallig
Hude
Wohlde-Bergen husen
SV Saxfähre
SV Spuitsiel
SV Reimersbude
SV Rothenspieker
SV Tetenbüllspieker
SV Norderfriedrichs-koog
SV Norderheverkoog Schleuse
SV Westerhever Augustenköge
SV Süderhever-koog Schleu-se
SV Tümlauer Koog Schleuse
Ever-schopsiel (DHSV Eider-stedt)
SV Ehstensiel
SV Katingsiel
SV Norderwasserlösung
Katinger Watt (SV Katingsiel)
Bad St. Peter (oV)
SV Wollersum
SV Karol-inen-koog
SV Nesser-deich
SV Hemme
SV St.Annen
SV Südfeld-Oldenkoog
Seeth
Norderstapel
SV Wester-koog
SV Hennstedt
SV SV Delver Koog
SV SV Tielen-Bargen
SV Wallnerautal
SV SV Sorgekoog
Nor-der-wie-sen
Osten-felder
Bünger Koog
Treene-niede-rung
viölfeld